



# 國際暨兩岸事務處

2023.09

國際暨兩岸事務處 林沛澧國際長



# Our Vision

國際視野  
在地實踐

# 林沛澧 Philip Lin

- Ph.D. in Media and Communication Research, University of Westminster UK
- 靜宜大學 國際繫兩岸事務處 國際長
- 大眾傳播系 副教授
- 教育部重點產業領域擴大招收僑生港澳學生及外國學生實施計畫
  - 計畫總主持人



# >>> Main Tasks in OIA

## (Office of International and Cross-Strait Affairs)

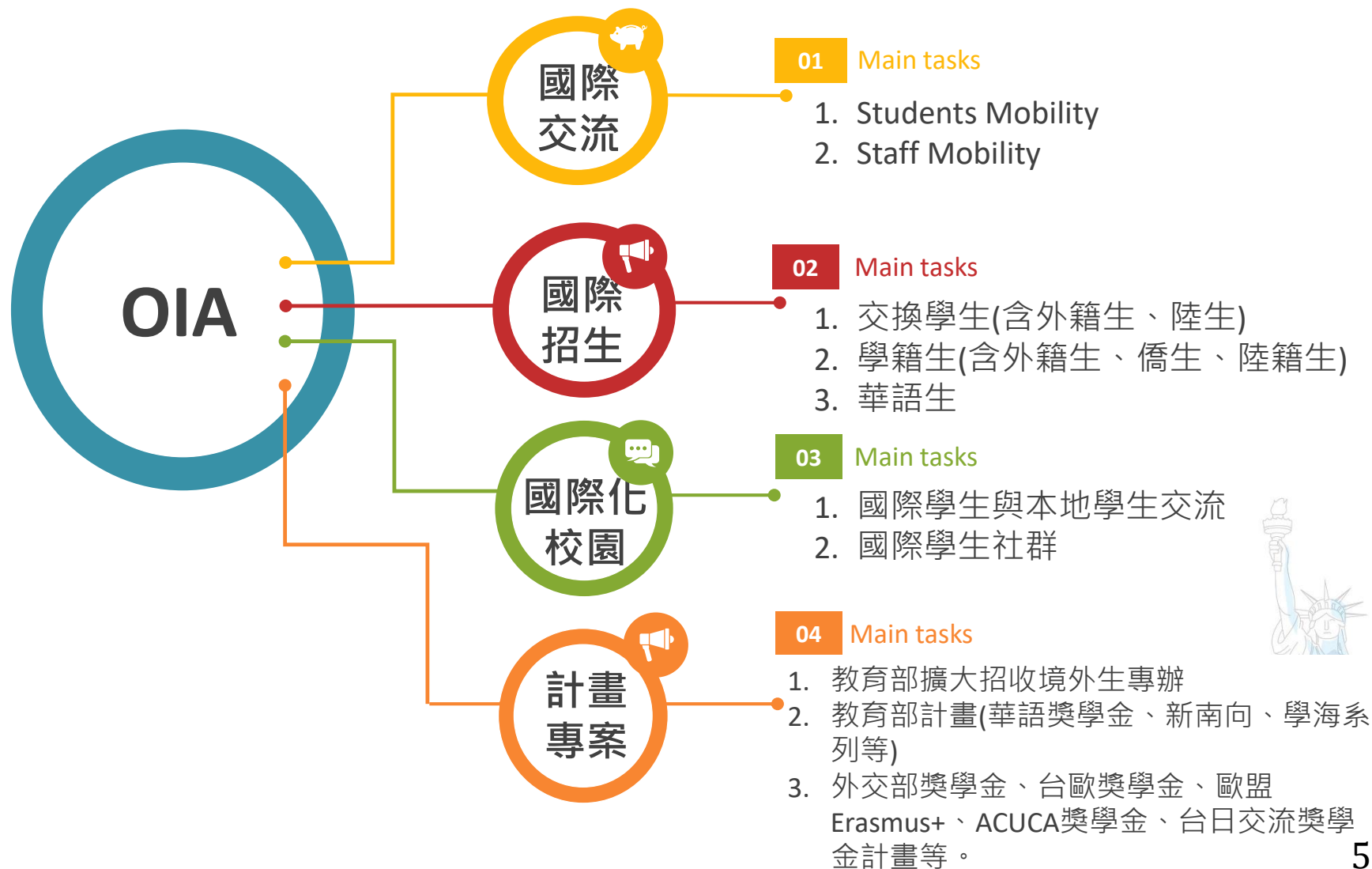

# >>> 國際處組織結構與主業務

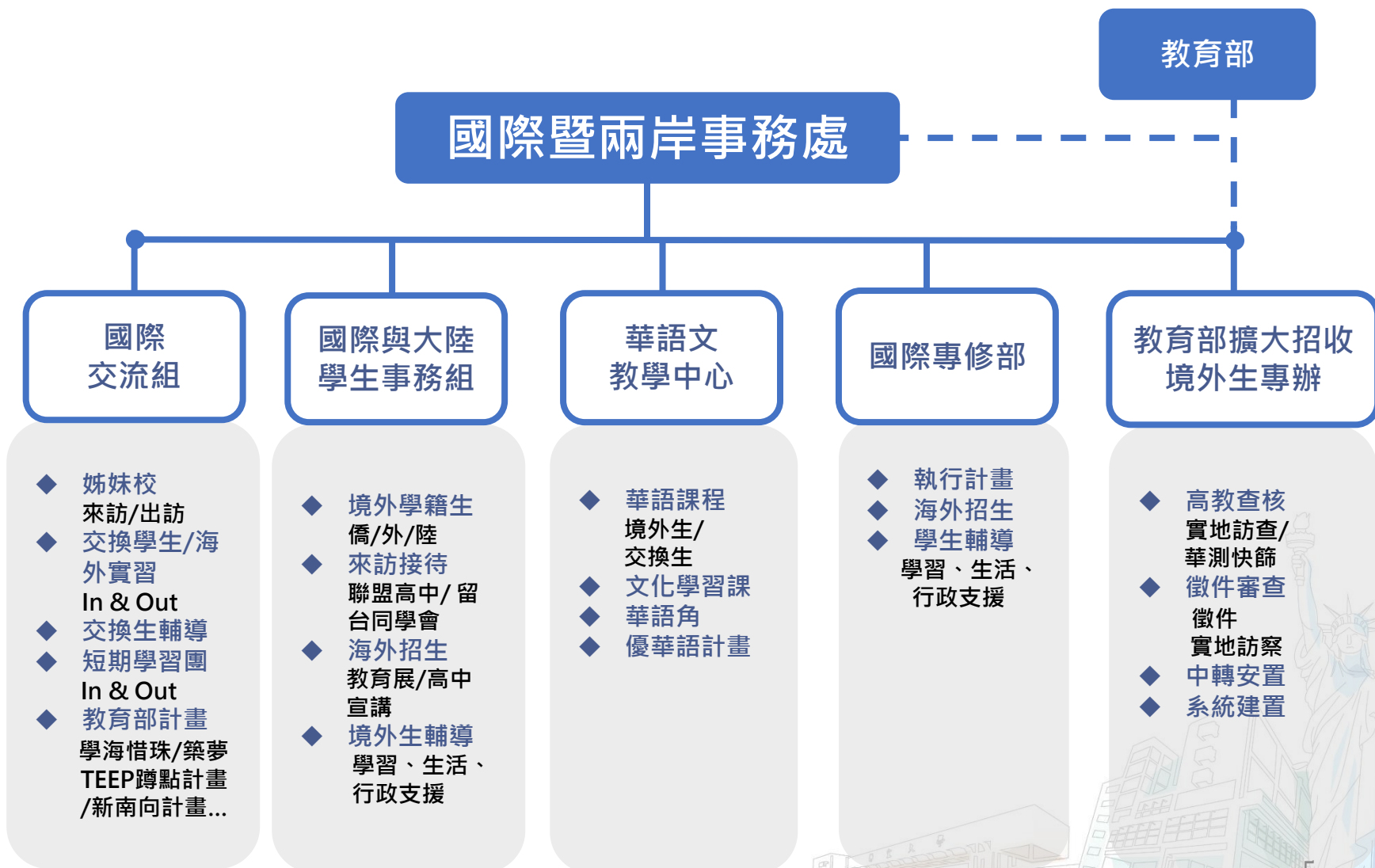

# ◆ Profile-外籍生(學籍生)

## 111(2)境外學籍生國籍別

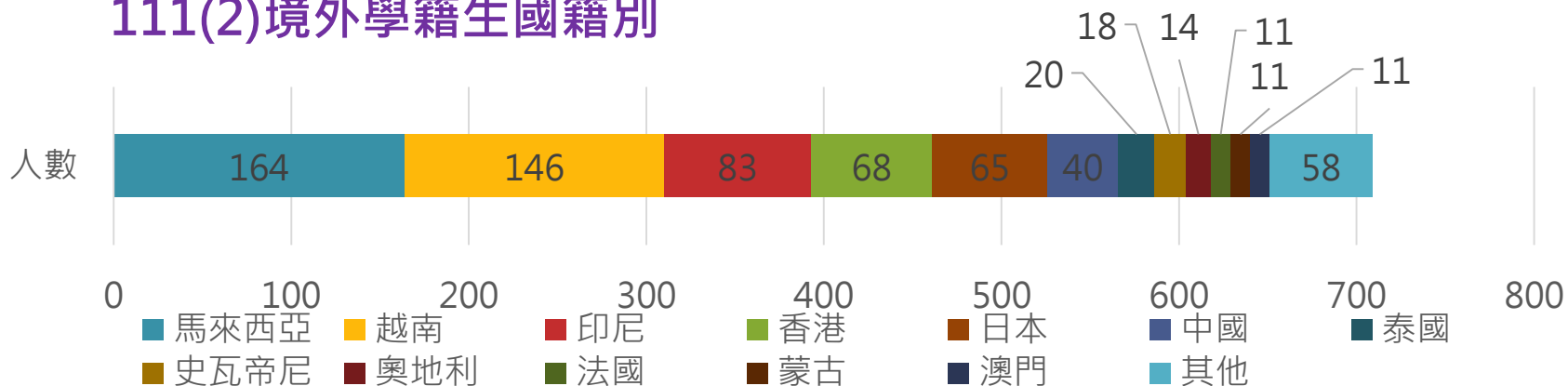

### 來源國家/地區\_110年

可點選「國別」進行查詢

越南 18,755人 20.2%	馬來西亞 12,510人 13.5%	日本 5,224人 5.6%	大陸 地區	美國	泰國
印尼 16,426人 17.7%	香港 9,183人 9.9%	澳門 2,528人	南韓		
		印度	緬甸		
		菲律賓			

教育部：大專校院境外生概況統計表

本校境外學生主要來源國與  
全台大專校院趨勢一致，重  
點國家別：

1. 越南
2. 印尼
3. 馬來西亞
4. 香港
5. 日本

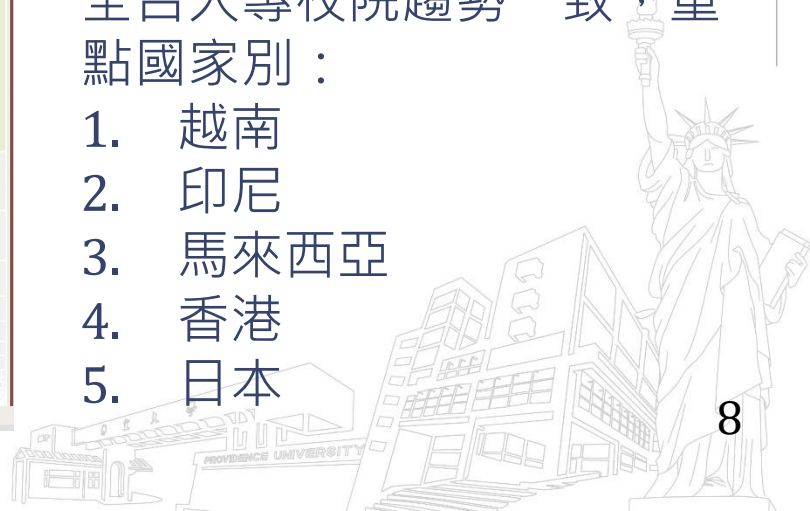

# ◆ Inbound-國際學生人數 **1,399**

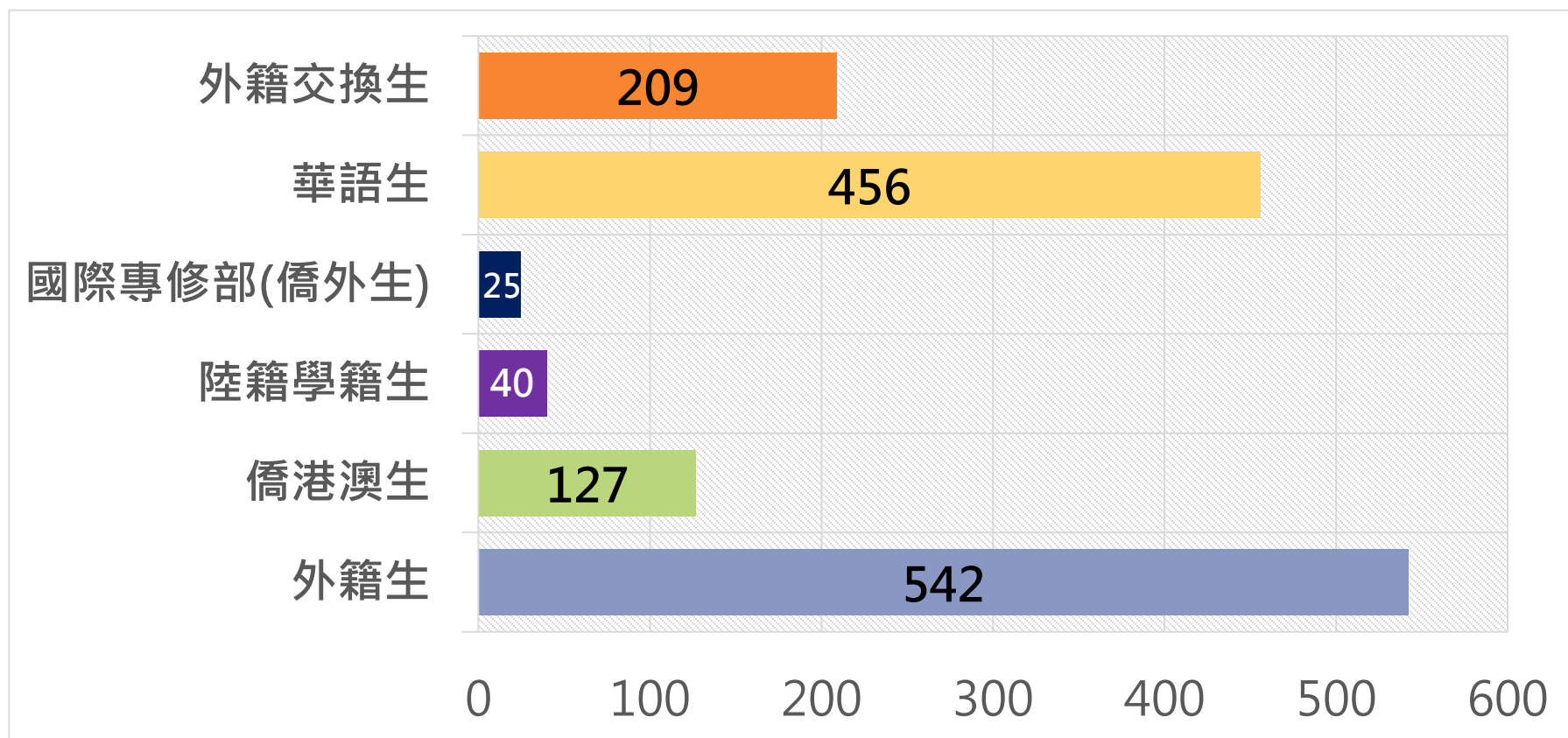

**NEW**

1. 自108(2)學期起，陸方不開放招生後，陸生學籍生人數持續下滑。
2. 僅以「外國學生」單項觀察，近5年從219名成長至542名，擴增2倍以上，為本校境外生最大成長動力。
3. 外籍交換生人數穩定成長。
4. 大陸交換生於112(1)學期始開放至本校交換。



# ◆Outbound-本校學生遊留學人數 **576**

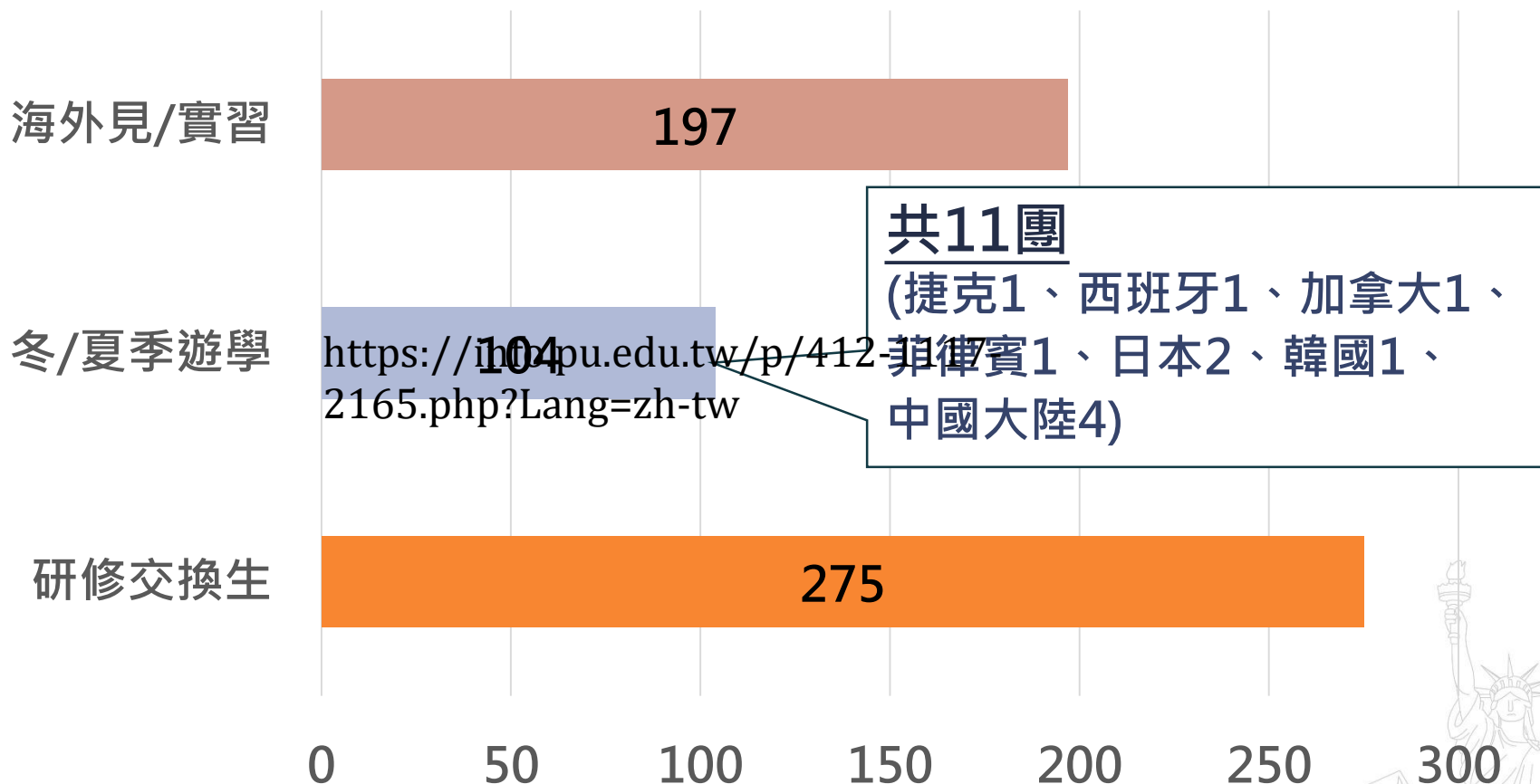

1. 2023暑期遊學團共計11團。
2. 111學年上下學期出國交換人數分別為129人、146人，人數已穩定恢復。





# ◆Outbound-學生海外研修管道與資源

## 從無到有 啟發出國的念頭

開始研究  
自己個性興趣及未來

蒐集資訊  
411遊留學中心  
規劃決定  
想去的國家區域

各系每學期約國際處  
進行班宣  
英文畢業門檻  
多益→雅思或托福  
達到B2程度

## 該準備甚麼 才能順利出國呢?

GPA 2.75以上  
(約75分)

語言能力  
托福 ITP 500分↑  
雅思6.0

加強學生語言  
能力  
管道：  
圖書館資源  
外語教學中心  
國際學院

## 獎學金

教育部提供  
學海計畫獎學金

ISEP  
國際學生交換計畫

ACUCA、ASSO  
Erasmus+

廣宣各獎學金與  
出國研修申請時間

廣宣各冬/夏季  
遊學團資訊

## 畢業專題



## 海外研修/實習

大四

## 院系 搭配

## 關鍵第一年



# >>> 交流合作 – 跨國教學、實習合作

## 美洲區

1. 雙聯學程合作
2. 專業領域短期交流團 (社工、商管)
3. 英語教學實習

## 歐洲區

1. 雙聯/三聯學程合作 (德/英/法/奧)
2. Joint Study Tour (德國)

## 亞洲其他

1. 服務學習合作
2. 境外實習合作
3. 雙聯學程合作

## 日/韓

1. 境外實習合作
2. 雙聯學程合作

## 大洋洲

1. 雙聯學程合作
2. 教師英文授課培訓



# >>> 交流合作 – 國際交流

## • 本校教師交換講學管道



### 歐盟 Erasmus+ Programme KA107 (一週交換講學)

- 「校對校」靜宜與姊妹校共同申請的歐盟計畫 (歐盟補助來回機票、一週生活津貼)
- 西班牙 巴塞隆納自治大學UAB、波蘭 Bialystok University of Technology、丹麥 Zealand Institute of Business and Technology, ZIBAT



### 亞洲基督教大學協會 (一週~一個月不等交換講學)

- 聯盟獎學金 (ACUCA補助來回機票、交換期間生活津貼)
- 聯盟會員學校，如: 香港浸會大學 HKBU

靜宜大學補助專  
任教師出席國內  
外學術會議暨活  
動辦法

### 靜宜大學研發處辦法

- 教師出席國際學術會議、發表論文，因協助推動國際合作與交流工作
- 亞洲區補助上限2萬元；其他區域補助上限3萬元





# >>> 交流合作 - 交換講學

## 111學年度執行成果 歐盟 Erasmus+ 、 ACUCA

### ◆ Incoming

#### 111交換學者

菲律賓	04.10-04.12	理學院	Jane Annette Belarmino
立陶宛	04.17-04.21	外語學院	Ieva Sirvelyte
波蘭	05.01-05.05	理學院 資訊學院	Dr. Joanna Mystkowska Dr. Arkadiusz Mystkowski
法國	05.22-05.26	理學院	Lucile Gabriel Laureen Jombart Thanh Ly Le Minh
匈牙利	05.23-05.26 06.05-06.07	人社院	Dr. Ákos Apatóczy Dr. Péter Vámos

**總計** **9**

### ◆ Outgoing

#### 111交換學者

04.24-04.28	外語學院	黃麗蓉
法國		
06.12-06.16	理學院	黃延君

**總計** **2**



# >>> 國際化校園

## 境外學生顧問

- 協助本校境外學生課業與生活，提供相關諮詢服務。
- 一年一聘，每月發給顧問費 (不含寒暑假)。

## 境外學生社群輔導老師

- 協助本校境外學生成立社群，擔任社群輔導老師協助社群運作。



2022年境外學生畢業茶會

# >>> 可參與之國際化面向

## 交流合作

國際交流

跨國教學實習合作

國際研究合作

新南向計畫

## 英文教學

英文授課

線上微型數位  
課程

## 國際化校園

境外學生顧問

境外學生社群  
輔導老師



# >>> 境外學生議題背景

少子化下本國生源持續減少，  
而境外學生人數穩定增長狀況下



跨文化受教下，境外生所面臨問題：  
語言、入境政策、健保、社交...等



學校協助機制出現  
以及處理境外生特殊事件與狀況



# >>> 境外學生輔導-by stage

入境前

行政支援

1. 提供學生辦理簽證所需校方文件。
2. 申請學校宿舍
3. 行前入境注意事項。

入境後  
(在學期間)

行政支援

1. 新生說明會、確認報到註冊
2. 辦理宿舍入住、學生體檢、投保
3. 協助申請居留證
4. 確認獎助學金資格

畢業  
留台覓職

行政支援

學習支援

1. 境外學生顧問團隊
2. 學伴輔導制度
3. 學期輔導座談
4. 國際學生社團
5. 特殊支援安心就學

1. 辦理境外生留台評點制講座
2. 辦理留台學長姊分享座談會
3. 辦理境外生創業輔導座談會
4. 協助居留證申請  
畢業留台覓職延期作業





# >>> 境外學生輔導-by stage

## 4. 校外支援單位

如警政單位、法務單位、市府單位、醫療照護等。

## 2. 學生就讀系所

直接回饋學生於系所研習狀況，搭配各系境外學生顧問老師系統。

## 3. 教務、學務等校內行政支援體系

## 1. 國際處

最先接觸到學生的行政體系，依學生身份別各有行政輔導人員。

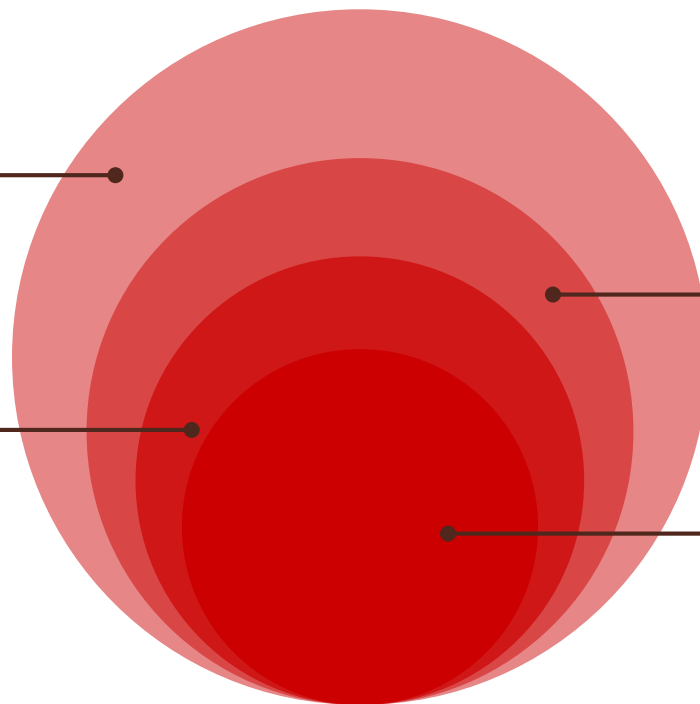

# >>> 學生實際案例分享

## • 事件發生

### 近期案例:

學生發現有自我傷害  
狀況...

外籍生輔導有賴跨單位  
支持系統

## • 危機處理

### 相關跨單位之輔導



1. 值班教官：事發當下  
緊急應變、醫療處置
2. 學務處：通報教育  
部、諮康輔導介入
3. 國際處：學生關懷、  
通報家長
4. 導師機制：  
(1) 境外學生顧問  
(2) 班級導師





# 靜宜大學國際化需要你的加入

## 共創友善國際化校園

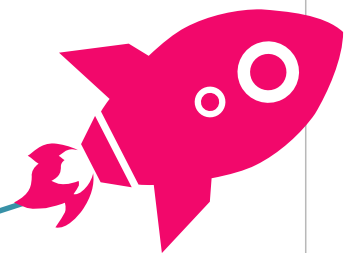

群策群力  
合作無間

